第25回太閤山ランド
富山県ジュニアドッジボール大会

開催日/2021年12月5日(日)

会　場/県民公園太閤山ランド『ふるさとパレス』

富山県射水市黒河４７７４－６

J.D.B.A.®富山
JAPAN DODGE BALL ASSOCIATION TOYAMA

◇大会概要

1　大会名　　第25回太閤山ランド　富山県ジュニアドッジボール大会

2　目　的　　太閤山ランド冬季の利用促進と少年・少女の心身の健全な発達やスポーツ交流を深めることを目的とする。このため、多くの小学生が学校で親しみ楽しんでいるドッジボール大会を開催し、併せて競技としてのドッジボールの普及を促進する。

3　主　催　　富山県ドッジボール協会

4　共　催　　公益財団法人　富山県民福祉公園

5　後　援　　富山県レクリエーション協会・富山新聞社
(社)富山県児童クラブ連合会・富山市児童クラブ連絡協議会

6　期　日　　2021年 12月 5日（日）

7　会　場　　県民公園太閤山ランド内「ふるさとパレス」
〒939-0311　射水市黒河4774-6　tel 0766-56-6116

8 出場資格　　(1)県内外の小学校４年生以下の男女　８人制
１チーム　８～１６名のチーム(男女混合可)
(2)傷害保険に加入していること。

9　日　程

(開門)	７：３０	太閤山ランド正門（入口開門）
(パレス開場)	８：００	ふるさとパレス開場（大会役員入場）
(入場・受付)	８：１５～９：１５	ふるさとパレス入口
(チーム練習)	８：４５～９：００	５チーム(杉っ子、大門、呉羽、五福、光陽ONE)
	９：００～９：１５	５チーム(光陽TWO、Attacks、飯野、福光、TRICK Jr)
	９：１５～９：３０	５チーム(TRICK Kids、寺井、松任、千坂、悟空)
(本部打合せ)	９：１５～	大会本部前
(審判会議)	９：１５～	審判控室
(監督会議)	９：３５～	入口ホール付近
(衛生委員会議)	９：３５～	入口ホール付近
(開会式)	９：４５	
(競技)	１０：００～１５：５０	
(表彰式)	１５：５５～　(予定)	

10　表　彰　　優勝チーム及び上位入賞チームを表彰する。

◇注意事項

大会参加にあたっては、下記の事項に注意し、楽しい大会にしましょう。

① 大会進行についての協力
・必ず、代表者(責任者)及び父母が引率してください。引率者がいない場合は棄権となります。
・原則としてチームの呼び出しは致しません。進行状況を把握し１０分前に集合してください。
・富山県内のエントリーチームは大会運営協力として１名選出お願いします。
（選出された方は、９時１５分にメインアリーナ大会本部前に集合願います）

② ウォーミングアップについて
・アリーナ以外の館内ではボールを使ってはいけません。外で行う場合は、外履きに履き替えて車や人には十分気をつけ、指導者が必ず立ち会って行ってください。

③ 健康管理について
・大会参加に当たっては、選手の健康管理に十分留意して下さい。競技中に選手が負傷した場合、会場において応急手当をしますが、主催者はその後の責任を負いませんので予めご了承下さい。
また、大会会場までの往復中の事故等についても責任を負いかねますのでご注意下さい。
・体調不良の選手を無理に出場させることのないようお願いします。

④ 手荷物・貴重品の管理について
・貴重品の盗難などトラブルに関しての一切の責任を負いかねますので、予めご了承ください。
・外履きは各自シューズ袋を持参し管理してください。ブルーシートでの管理は禁止します。
今大会では応援のみの方も内履きに履き替え必須です。

⑤ 試合中の禁止事項について
・危険なプレイやスポーツマンシップに反する行為のあったチーム・選手・監督等は、以降の試合出場を認めません。

⑥ 持ち込み禁止物について
・アリーナでの飲み物の持ち込みは禁止です。
・観客席での、鳴り物（太鼓・笛・ラッパ等）の使用は禁止です。

⑦ その他
・試合時は自チーム所有のユニフォーム又はビブスを着用してください。
・飲食等は、決められた場所で行い、各自のゴミは必ず持ち帰ってください。
・参加選手には万一の事故に備え『スポーツ安全保険』への加入を義務付けています。

※以上大会注意事項を熟読され、大会スタッフの指示に従ってください。

代表者・監督会議資料

◇大会役員一覧

●大会役員

大会会長	中西　修	富山県ドッジボール協会　会長 富山テレビ放送㈱　代表取締役社長
大会副会長	村田　邦夫	富山県ドッジボール協会　副会長
	清水　保夫	富山県ドッジボール協会　副会長

●大会実行委員

実行委員長	鋪田　博紀	〔富山県ドッジボール協会　理事長〕
実行副委員長	木原　清志	〔富山県ドッジボール協会　副理事長　指導部長〕
運営委員	岩池 真由美	〔富山県ドッジボール協会　競技委員長〕
	五位尾　修	〔富山県ドッジボール協会　審判部長〕
	久郷　厳	〔富山県ドッジボール協会　普及部長〕
	楢本　弘恵	〔富山県ドッジボール協会　普及副部長〕
	深松　茂	〔富山県ドッジボール協会　指導副部長〕
	片岡　恵子	〔富山県ドッジボール協会　理事〕
	桜井 万里子	〔富山県ドッジボール協会　理事〕
	丹羽　貴子	〔富山県ドッジボール協会　理事〕
	柳田　勇人	〔富山県ドッジボール協会　理事〕
	宮田　知恵	〔富山県ドッジボール協会　理事〕
	二野井 貴志	〔富山県ドッジボール協会　理事〕
	宮垣 悠太朗	〔富山県ドッジボール協会　理事〕
	黒崎　勇一	〔富山県ドッジボール協会　理事〕
	西嶋　順子	〔富山県ドッジボール協会　理事〕

●大会事務局

	玉谷　健一	〔富山県ドッジボール協会　事務局長〕

●大会競技役員

競技委員長	五位尾　修	〔富山県ドッジボール協会　審判部長〕
審判員	〔日本ドッジボール協会　公認審判員〕	
運営協力スタッフ	富山県参加チームより各1名(記録、誘導、本部)	

第25回太閤山ランド　富山県ジュニアドッジボール大会 参加チーム一覧

【アドバンスの部】

No	チーム名	代表者	拠　点	監　督	コーチ	マネージャー	練習時間
1	寺井クラブJr	開　登志晃	石川県能美市	開　登志晃	坂口　充	羽岡　陽平	９：１５ ～ ９：３０
2	TRICK SQUARE　Ｊｒ	川尻　亜美	岐阜県高山市	輪方　維	西田　好正	古畑　智司	９：００～９：１５
3	Attacks Jr.	山田　絢子	富山市	山田　絢子	河合　陽子		９：００～９：１５
4	松任の大魔陣 Ｊ ｒ	牛村　径誠	石川県白山市	浪分　圭介	佐藤　　武	牛村　径誠	９：１５ ～ ９：３０
5	呉羽ＤＢＣジュニア	久郷　厳	富山市	橋場　文則	石田　由佳	堀内　絵里子	８：４５～９：００
6	杉っ子ドッジジュニア	宗玄　清作	射水市	高長　勝之	宗玄　清作	宗玄　清也	８：４５～９：００
7	大門ドッジボールクラブJr	松島　真美	射水市	宮垣　悠太朗	橋本　美紀子		８：４５～９：００
8	飯野マジックス	村田　和孝	入善町	大野　康孝	荒井　優	南保　渉	９：００～９：１５
9	千坂ロータスルート	成瀬　章宏	石川県金沢市	成瀬　章宏	石橋　昇一	登坂　小太郎	９：１５ ～ ９：３０
10	福光サンダーホープス	山本　吏	南砺市	水口　功貴	上田　侑椰	中澤　美樹子	９：００～９：１５
11	五福ダイヤモンドサンズ	丹羽　誠	富山市	丹羽　誠	河野　晃	玉谷　朋樹	８：４５～９：００

【ノービスの部】

1	TRICK SQUARE　Kids	川尻　亜美	岐阜県高山市	中野　友宣	荒川　智之		９：１５ ～ ９：３０
2	悟空ドッジボールクラブ	長井　勁哉	高岡市	菅澤　康平		野原　将史	９：１５ ～ ９：３０
3	光陽ＯＮＥ	鋪田　博紀	富山市	鋪田　博紀	鷲塚　優子	藤掛　美紀	８：４５～９：００
4	光陽ＴＷＯ	鋪田　博紀	富山市	野沢　和人	長谷川　明希	七田　菜採	９：００～９：１５

富山　１０　石川　３　岐阜　２　合計　１５　チーム

◇競技方法

⑴ ルールは日本ドッジボール協会公式ルール及び大会特別ルールによる。
⑵ コートの大きさは、内野１０ｍ×１０ｍ・外野３ｍとする。
⑶ 競技フロアに入る選手等は、必ず体育館シューズを履くこと。
（競技フロアには、監督、コーチ、マネージャーと登録された選手のみ入ることが出来る。）
⑷ チーム編成は、１チーム８名で試合を行い、１６名まで登録することができる。
⑸ 今大会の試合時間は以下のように実施する。
・全試合をランニングタイム制で実施する
【アドバンスの部】
・予選リーグの全試合と決勝トーナメント１回戦から準決勝戦は５分間１セットマッチとする。
決勝戦のみ５分間３セットマッチとする。
【ノービスの部】
・全試合を５分間１セットマッチとする。
⑹ 予選リーグの勝敗は、試合終了時の内野人数が多いチームを勝ちとし、内野人数が同数の場合は引き分けとする。
⑺ 予選リーグにおいては、勝ちを２点、引き分けを１点、負けを０点とし、その合計点の多いチームが上位チームとして決勝トーナメントに進出する。合計点が同点の場合は各試合終了時の内野人数合計の多い方を上位とする。それでも同じ場合は、直接対戦結果、各試合終了時の相手内野人数合計の少ない方の順で決定する。
【アドバンスの部】は全チームが決勝トーナメントへ進出、【ノービスの部】は上位２チームで決勝戦を行う。
⑻ 決勝トーナメントにおいて各セット終了時に内野人数が同数の場合は、セット終了時の状態でジャンプボールを行い、最初にアウトを取ったチームを勝ちとする。（Vポイントゲーム）
⑼ ボールはミカサ：MGJDB-L、モルテンD3C5000-Lを使用する。
⑽ 審判に対する抗議は一切認めない。

タイムスケジュール

		Aコート							Bコート						
試合	時刻	チーム名		得点				チーム名	チーム名		得点				チーム名
	9:45	開　会　式													
1	10:00	A1	杉っ子ドッジジュニア	4	－	4	A2	福光サンダーホープス	A3	五福ダイヤモンドサンズ	0	－	6	A4	寺井クラブJr
2	11	A5	TRICK SQUARE　Jr	2	－	3	A6	呉羽ＤＢＣジュニア	B1	松任の大魔陣 Jr	3	－	6	B2	千坂ロータスルート
3	22	B3	Attacks Jr.	6	－	2	B4	大門ドッジボールクラブJr	N1	光陽ＴＷＯ	4	－	5	N2	光陽ＯＮＥ
4	33	N3	TRICK SQUARE　Kids	5	－	1	N4	悟空ドッジボールクラブ	A1	杉っ子ドッジジュニア	7	－	1	A3	五福ダイヤモンドサンズ
5	44	A2	福光サンダーホープス	4	－	6	A5	TRICK SQUARE　Jr	A4	寺井クラブJr	6	－	0	A6	呉羽ＤＢＣジュニア
6	55	B2	千坂ロータスルート	7	－	3	B5	飯野マジックス	B1	松任の大魔陣 Jr	2	－	4	B3	Attacks Jr.
7	11:06	N1	光陽ＴＷＯ	4	－	1	N3	TRICK SQUARE　Kids	N2	光陽ＯＮＥ	5	－	6	N4	悟空ドッジボールクラブ
8	17	B4	大門ドッジボールクラブJr	2	－	5	B5	飯野マジックス	B2	千坂ロータスルート	5	－	3	B3	Attacks Jr.
9	28	A3	五福ダイヤモンドサンズ	1	－	6	A5	TRICK SQUARE　Jr	A2	福光サンダーホープス	6	－	2	A6	呉羽ＤＢＣジュニア
10	39	A1	杉っ子ドッジジュニア	6	－	4	A4	寺井クラブJr	N1	光陽ＴＷＯ	5	－	7	N4	悟空ドッジボールクラブ
11	50	N2	光陽ＯＮＥ	3	－	4	N3	TRICK SQUARE　Kids							
		昼　食　時　間（～12:40）													
12	12:40	N1	光陽ＴＷＯ	6	－	5	N2	光陽ＯＮＥ	N3	TRICK SQUARE　Kids	3	－	6	N4	悟空ドッジボールクラブ
13	51	A3	五福ダイヤモンドサンズ	3	－	2	A6	呉羽ＤＢＣジュニア	A2	福光サンダーホープス	3	－	4	A4	寺井クラブJr
14	13:02	A1	杉っ子ドッジジュニア	7	－	3	A5	TRICK SQUARE　Jr	B1	松任の大魔陣 Jr	4	－	3	B4	大門ドッジボールクラブJr
15	13	B3	Attacks Jr.	1	－	6	B5	飯野マジックス	N1	光陽ＴＷＯ	0	－	6	N3	TRICK SQUARE　Kids
16	24	N2	光陽ＯＮＥ	7	－	7	N4	悟空ドッジボールクラブ	A2	福光サンダーホープス	5	－	4	A3	五福ダイヤモンドサンズ
17	35	A4	寺井クラブJr	4	－	1	A5	TRICK SQUARE　Jr	A1	杉っ子ドッジジュニア	7	－	0	A6	呉羽ＤＢＣジュニア
18	46	B2	千坂ロータスルート	7	－	1	B4	大門ドッジボールクラブJr	B1	松任の大魔陣 Jr	5	－	3	B5	飯野マジックス
19	57	N1	光陽ＴＷＯ	6	－	4	N4	悟空ドッジボールクラブ	N2	光陽ＯＮＥ	7	－	2	N3	TRICK SQUARE　Kids
		集　計　時　間（～14:15）													
20	14:15	Ａリーグ５位五福		0	－	4	Ｂリーグ４位松任		Ａリーグ４位TRICK Jr		v2	－	v4	Ｂリーグ５位大門	
21	26	Ｎリーグ１位悟空		5	－	6	Ｎリーグ２位光陽TWO		Ａリーグ６位呉羽		3	－	4	Ｂリーグ３位Attacks	
22	37	Ａリーグ１位杉っ子		7	－	4	Ａ20試合の勝者松任		Ｂ20試合の勝者大門		3	－	6	Ｂリーグ１位千坂	
23	48	Ａリーグ３位福光		0	－	7	Ｂリーグ２位飯野		Ａリーグ２位寺井		5	－	3	Ｂ21試合の勝者Attacks	
24	15:05	Ａ22試合の勝者杉っ子		7	－	3	Ａ23試合の勝者飯野		Ｂ23試合の勝者寺井		2	－	5	Ｂ22試合の勝者千坂	
25	15:20	Ａ24試合の勝者杉っ子		v4	－	v5	Ｂ24試合の勝者千坂								
	決勝戦			v3	－	v4									
					－										
	15:55	閉　会　式　・　片　付													

第25回太閤山ランド　富山県ジュニアドッジボール大会
【予選リーグ表】

2021年12月5日（日）

【アドバンスの部】

Aリーグ	A1	A2	A3	A4	A5	A6	勝	分	負	勝点	味方－相手 内野人数	順位
A1 杉っ子ドッジジュニア		△ 4－4	○ 7－1	○ 6－4	○ 7－3	○ 7－0	4	1	0	9	31 － 12	1
A2 福光サンダーホープス	△ 4－4		○ 5－4	× 3－4	× 4－6	○ 6－2	2	1	2	5	22 － 20	3
A3 五福ダイヤモンドサンズ	× 1－7	× 4－5		× 0－6	× 1－6	○ 3－2	1	0	4	2	9 － 26	5
A4 寺井クラブJr	× 4－6	○ 4－3	○ 6－0		○ 4－1	○ 6－0	4	0	1	8	24 － 10	2
A5 TRICK SQUARE　Jr	× 3－7	○ 6－4	○ 6－1	× 1－4		× 2－3	2	0	3	4	18 － 19	4
A6 呉羽ＤＢＣジュニア	× 0－7	× 2－6	× 2－3	× 0－6	○ 3－2		1	0	4	2	7 － 24	6

Bリーグ	B1	B2	B3	B4	B5		勝	分	負	勝点	味方－相手 内野人数	順位
B1 松任の大魔陣 Jr		× 3－6	× 2－4	○ 4－3	○ 5－3		2	0	2	4	14 － 16	4
B2 千坂ロータスルート	○ 6－3		○ 5－3	○ 7－1	○ 7－3		4	0	0	8	25 － 10	1
B3 Attacks Jr.	○ 4－2	× 3－5		○ 6－2	× 1－6		2	0	2	4	14 － 15	3
B4 大門ドッジボールクラブJr	× 3－4	× 1－7	× 2－6		× 2－5		0	0	4	0	8 － 22	5
B5 飯野マジックス	× 3 7 5	× 3－7	○ 6－1	○ 5－2			2	0	2	4	17 － 15	2

A24試合の勝者杉っ子

Nリーグ	N1	N2	N3	N4			勝	分	負	勝点	味方－相手 内野人数	順位
N1 光陽ＴＷＯ		× 4－5	○ 4－1	× 5－7			1	0	2	6	25 －－ 28	2
		○ 6－5	× 0－6	○ 6－4			2	0	1			
N2 光陽ＯＮＥ	○ 5－4		× 3－4	× 5－6			1	0	2	5	32 －－ 29	4
	× 5－6		○ 7－2	△ 7－7			1	1	1			
N3 TRICK SQUARE　Kids	× 1－4	○ 4－3		○ 5－1			2	0	1	6	21 －－ 21	3
	○ 6－0	× 2－7		× 3－6			1	0	2			
N4 悟空ドッジボールクラブ	○ 7－5	○ 6－5	× 1－5				2	0	1	7	31 －－ 31	1
	× 4－6	△ 7－7	○ 6－3				1	1	1			

第25回太閤山ランド　富山県ジュニアドッジボール大会

2021年12月5日（日）
県民公園太閤山ランド内「ふるさとパレス」

優勝	千坂ロータスルート
準優勝	杉っ子ドッジジュニア
第3位	飯野マジックス
第3位	寺井クラブJr

アドバンスの部　決勝トーナメント

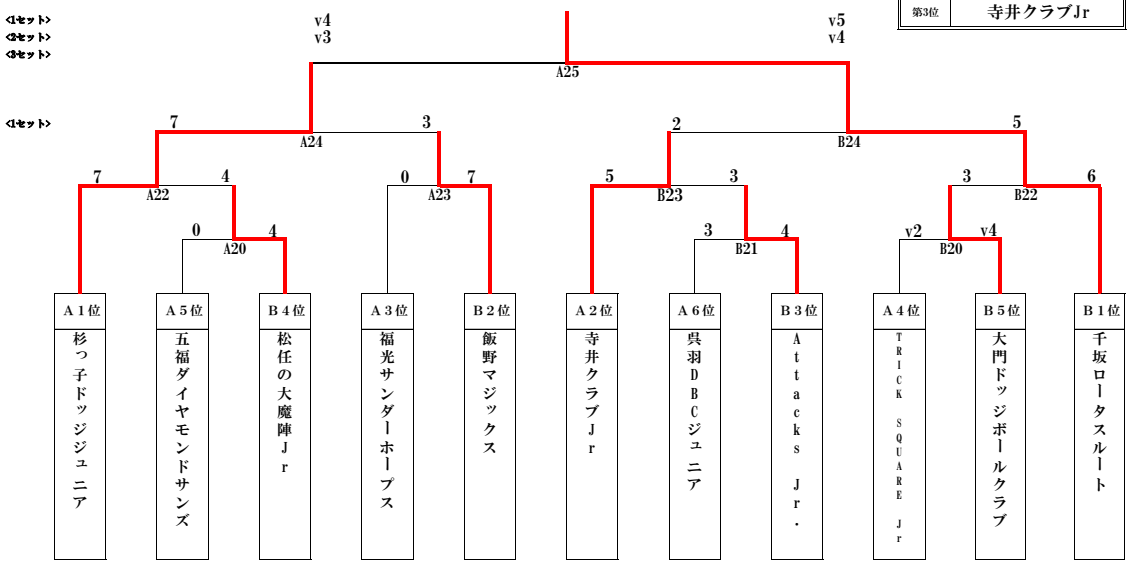

ノービスの部　決勝戦

優勝	光陽TWO
準優勝	悟空ドッジボールクラブ

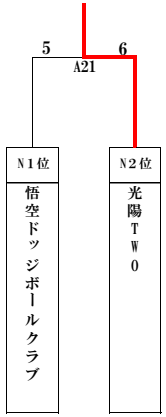

【公園マップ】

・公園のほぼ中央、14番の施設『ふるさとパレス』、駐車場から歩いて8～10分ほど。
・開園時間　～18：00までとなっております。

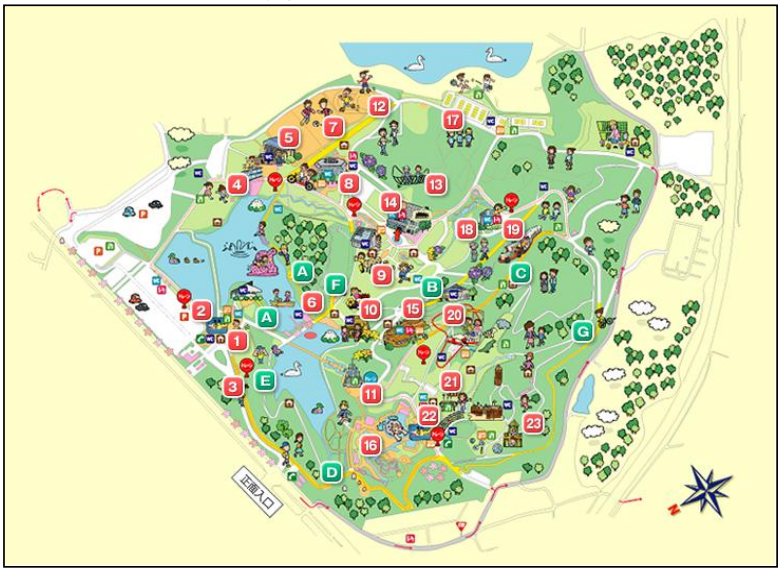

1 入口広場
2 サイクリングセンター
3 トレーン
4 水辺の広場・イベント広場
5 野外劇場
6 ボートのりば
7 スポーツ広場
8 ファミリー・スポーツ・プラザ
9 いきいき広場
10 太閤山荘
11 中央広場
12 ローラースケート場
14 ふるさとパレス
15 富山県こどもみらい館
16 プール広場
17 テニスコート
18 せせらぎの道
19 展望塔
21 ピクニック広場
22 バーベキューコーナー
23 わんぱくの丘

散策路
A ボードウォーク
B あじさい通り
C やまはぎの道
D さくら通り
E 散策路
F やまぶき通り
G その他の散策路

【ふるさとパレス見取図】

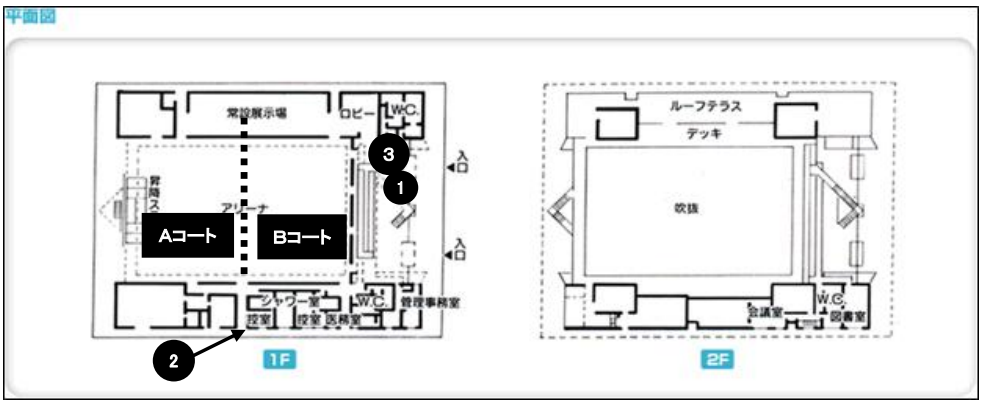

❶	**受付**	8：15～
❷	**審判会議**	9：15～（審判控え室）
❸	**監督会議**	9：35～（入口ホール付近）
	衛生委員会議	9：35～（入口ホール付近）

2階応援席
各チームの荷物置場が指示してあります
ので従ってください。
ガラス柵に負荷をかけないようお願いいたします。

太閤山ランドジュニアドッジボール大会成績一覧

（小学校名）<監督名>

回数	開催日	チーム数	優勝	準優勝	第3位	
1	平成9年12月7日(日)	32	はやぶさファイターズ （富山市呉羽小）<松林　幹子>	杉っ子ドッジファイターズ （小杉町小杉小）<高田　昭彦>	津沢スーパーキッズ （小矢部市津沢小）<山本　吏>	新庄チャレンジャージュニアA （富山新庄小）<堀田　信博>
2	平成10年12月6日(日)	16	Y.M.C.D.ジュニアーズ （富山市柳町小）<河合　清志>	杉っ子ドッジファイターズ （小杉町小杉小）<高田　昭彦>	山室アタックス （富山市山室小）<金瀬　雅志>	津沢ファイターズ （小矢部市津沢小）<坂本　吾朗>
3	平成11年12月5日(日)	16	太閤山元気ボーイズ （小杉町太閤山小）<石倉　宙>	福光サンダージュニア （福光町内小）<山本　吏>	杉っ子ドッジファイターズ （小杉町小杉小）<高田　昭彦>	津沢小学校 （小矢部市津沢小）<中林　秀明>
4	平成12年12月3日(日)	11	山室アタックスJr （富山市山室小）<金瀬　雅志>	針原パイレーツ （富山市針原小）<千葉　和夫>	呉羽DBCジュニア （富山市呉羽小）<清水　保夫>	浅井ファイターズ （大門町浅井小）<竹　武司>
5	平成13年12月2日(日)	15	福光サンダージュニア （福光町中部・東部小）<山本　吏>	杉っ子ドッジファイターズ （小杉町小杉小）<高田　昭彦>	南和積ドラグラス （上市町南和積小）<酒井　勝江>	太閤山元気ボーイズJr. （小杉町太閤山小）<石倉　宙>
6	平成14年12月1日(日)	18	針原パイレーツ （富山市針原小）<千葉　和夫>	太閤山元気ボーイズJr. （小杉町太閤山小）<佐々木　政浩>	福光サンダージュニア （福光町内小）<山本　吏>	ＺＥＲＯ－ＯＮＥジュニア （富山市山室小）<吉田　荒喜>
7	平成15年12月7日(日)	17	五福ダイヤモンドサンズ （富山市五福小）<玉谷　健一>	針原パイレーツ （富山市針原小）<千葉　和夫>	Ａｔｔａｃｋｓ－Ｚｅｒｏ　１ （富山市山室小）<吉田　荒喜>	杉っ子ドッジファイターズ （小杉町小杉小）<高田　昭彦>
8	平成16年12月5日(日)	16	五福ダイヤモンドサンズ （富山市五福小）<玉谷　健一>	ＺＥＲＯ1ジュニア （富山市山室小）<吉田　荒喜>	太閤山元気ボーイズ （小杉町太閤山小）<串田　智之>	南加積ドラグラスジュニア （上市町南和積小）<酒井　勝江>
9	平成17年12月7日(日)	14	太閤山元気ボーイズ （小杉町太閤山小）<串田　智之>	ダイヤモンドサンズJr （富山市五福小）<玉谷　健一>	光陽マーリンズ （富山市光陽小）<鋪田　博紀>	Attacks-Zero1 （富山市山室小）<吉田　荒喜>
10	平成18年12月6日(日)	21	針原パイレーツ （富山市針原小）<千葉　和夫>	呉羽ドッジボールクラブ （富山市呉羽小）<橋場　文則>	光陽マーリンズＪｒ （富山市光陽小）<鋪田　博紀>	あさひ野ランナーズ （朝日町あさひ野・さみさと小）<坂本　秀>
11	平成19年12月2日(日)	18	五福ＤＳジュニア （富山市五福小）<丹羽　誠>	針原パイレーツ （富山市針原小）<木原　清志>	光陽マーリンズジュニアＡ （富山市光陽小）<鋪田　博紀>	飯野マジックス （入善町飯野小）<村田　和孝>
12	平成20年12月7日(日)	25	呉羽ジュニア （富山市呉羽小）<橋場　文則>	光陽マーリンズジュニア （富山市光陽小）<鋪田　博紀>	あさひ野ランナーズ （朝日町あさひ野・さみさと小）<坂本　秀>	五福ＤＳジュニア （富山市五福小）<丹羽　誠>
13	平成21年12月6日(日)	22	福光サンダージュニア （南砺市福光町内小）<山本　吏>	上市ビッグロックジュニア （上市町南和積小）<吉田　清美>	Ａｔｔａｃｋｓ　Ｊｒ. （富山市山室小）<五位尾　修>	千坂Ｆロータスルート （石川県金沢市）<下野　高広>
14	平成22年12月5日(日)	16	パワーズinフラット・太閤山ｊｒ （富山市婦中町・小杉町内小）<小林　晴美>	ミラクル元キッズ jr. （岐阜県高山市）<政井　順一>	呉羽ＤＢＣジュニア （富山市呉羽小）<久郷　厳>	上市ビックロックジュニア （上市町南和積小）<碓井　さやか>
15	平成23年12月4日(日)	15	あさひスーパーファイターズ （朝日町さみさと小）<坂本　秀>	五福ダイヤモンドサンズ （富山市五福小）<丹羽　誠>	針原パイレーツジュニア （富山市針原小）<木原　清志>	千坂Ｆロータスルート （石川県金沢市）<下野　高広>
16	平成24年12月2日(日)	11	アドバンスの部			
			松任の大魔陣Ｊｒ. （石川県白山市北陽・松任小）<吉岡　正敏>	五福ダイヤモンドサンズジュニア （富山市五福小）<丹羽　誠>	Ａｓａｈｉ　ＳＦ　Ｊｒ. （朝日町さみさと小）<坂本　秀>	福光サンダーホープス （南砺市福光町内小）<山本　吏>
		2	ノービスの部			
			あさひキッズ （朝日町さみさと小）<飯田　真由美>	大門ＤＢＣジュニア （射水市大門小）<池田　康裕>	－	－
17	平成25年12月1日(日)	14	アドバンスの部			
			松任の大魔陣Ｊｒ. （石川県白山市北陽・松任小）<吉岡　正敏>	呉羽ＤＢＣジュニア （富山市呉羽小）<久郷　厳>	福光サンダーホープス （南砺市福光町内小）<山本　吏>	Ａｔｔａｃｋｓ　Ｊｒ. （富山市山室小）<五位尾　修>
		4	ノービスの部			
			千坂Ｆロータスルート Jr （石川県金沢市）<下野　高広>	大門ＤＢＣジュニア （射水市大門小）<池田　康裕>	－	－
18	平成26年12月7日(日)	13	アドバンスの部			
			松任の大魔陣Ｊｒ. （石川県白山市 北陽・松任・蕪城・松南小）<由水　伸弥>	針原パイレーツジュニア （富山市 針原・新庄北小）<木原　清志>	呉羽DBCジュニア （富山市 呉羽小）<橋場　文則>	NISHI Jr スターズ （石川県金沢市 諸江・西・浅野町小）<足滝　信雄>
		2	ノービスの部			
			Zero1キッズ （富山市 山室小）<五位尾　修>	五福ダイヤモンドサンズ・キッズ （富山市 五福・附属・古里・八幡小）<丹羽　誠>	－	－
19	平成27年12月6日(日)	11	アドバンスの部			
			五福ダイヤモンドサンズジュニア （富山市 五福・堀川・神明・古里・附属小）<丹羽　誠>	鞍月アタッカーズジュニア （石川県金沢市 鞍月小）<廣岡　俊和>	福光サンダーホープス （南砺市福光･福野小）<片岸　翔>	NISHI Jr スターズ （石川県金沢市 諸江・西・戸板小）<足滝　信雄>
		5	ノービスの部			
			みらいの針原パイレーツ （富山市 針原小）<木原　清志>	リライジングジュニア （南砺市 福野・福光小）<片岸　翔>	－	－
20	平成28年12月4日(日)	10	アドバンスの部			
			福光サンダージュニア （南砺市 中部・南部・福野・井波小）<片岸　翔>	Ａｔｔａｃｋｓ　Ｊｒ. （富山市山室・針原小）<山田　絢子>	松任の大魔陣　Ｊｒ. （石川県白山市 蕪城・東明・松任・野々市・北陽・額小）<由水　伸弥>	J-Shimozeki （高岡市　下関小）<寺岡　佑香>
		3	ノービスの部			
			光陽マーリンズJr. （富山市 光陽小）<上野　まどか>	光陽校区児童クラブＡ （富山市 光陽小）<鋪田　博紀>	－	－
21	平成29年12月3日(日)	10	アドバンスの部			
			NISHIJrスターズ （石川県金沢市 諸江・西・戸板・富陽小）<足滝　信雄>	松任の大魔陣 Jr. （石川県白山市 蕪城・東明・松任・野々市・北陽小）<由水　伸弥>	五福ダイヤモンドサンズ （富山市 五福・附属小）<丹羽　誠>	アサヒキラメキジュニア （朝日町 さみさと小）<飯田　真由美>
		5	ノービスの部			
			杉っ子ドッジジュニア （射水市 小杉小）<大井　孝弘>	光陽校区児童クラブA （富山市 光陽小）<矢野　克彦>	－	－
22	平成30年12月2日(日)	10	アドバンスの部			
			パイレーツＺｅｒｏ1 （富山市 針原・山室・堀川南・山室中部・蜷川・太田・富大附属）<木原　清志>	TRICK　SQUARE （岐阜県高山市　北・江名子・三枝・東・山王 ）<輪方　維>	サンダーホープス （南砺市 福光南部・福光中部・福野・下関・東五位・）<山本　吏>	杉っ子ドッジジュニア （射水市 小杉・金山）<大井　孝弘>
		5	ノービスの部			
			光陽キッズ （富山市 光陽）<鋪田　博紀>	光陽少年団 （富山市 光陽小）<野沢　一人>	－	－
23	令和元年12月1日(日)	8	アドバンスの部			
			TRICK SQUARE （岐阜県高山市）<輪方　維>	光陽マーリンズJr A （富山市）<上野 まどか>	五福ダイヤモンドサンズ （富山市）<丹羽　誠>	あさひきらめきジュニア （朝日町）<石橋　卓也>
		6	ノービスの部			
			光陽少年団 （富山市）<矢野　克彦>	飯野マジックスサテライト （入善町）<村田　和孝>	－	－

太閤山ランドジュニアドッジボール大会成績一覧

（小学校名）<監督名>

回数	開催日	チーム数	優勝	準優勝	第3位	
23	令和元年12月1日（日）	8	アドバンスの部			
			TRICK SQUARE （岐阜県高山市） <輪方　維>	光陽マーリンズJr A （富山市） <上野 まどか>	五福ダイヤモンドサンズ （富山市） <丹羽　誠>	あさひきらめきジュニア （朝日町） <石橋　卓也>
		6	ノービスの部			
			光陽少年団 （富山市） <矢野　克彦>	飯野マジックスサテライト （入善町） <村田　和孝>	－	－
24	令和2年12月13日（日）	10	アドバンスの部			
			鞍月アタッカーズジュニア （石川県金沢市） <廣岡 俊和>	杉っ子ドッジジュニア （射水市） <高長　勝之>	五福ダイヤモンドサンズ （富山市） <丹羽　誠>	飯野マジックス （入善町） <村田　和孝>
25	令和3年12月5日（日）	11	アドバンスの部			
			千坂ロータスルート （石川県金沢市） <成瀬　章宏>	杉っ子ドッジジュニア （射水市） <高長　勝之>	飯野マジックス （入善町） <大野　康孝>	寺井クラブJr （石川県能美市） <開　登志晃>
		4	ノービスの部			
			光陽TWO （富山市） <野沢　和人>	悟空ドッジボールクラブ （高岡市） <菅澤　康平>	－	－

大会速報ページ（スマホアプリで読み込んでください）

ＵＲＬ
http://dodgeball.web.fc2.com/20211205_taikouyama_sokuhou.html

１階２階案内図

２階観覧場所

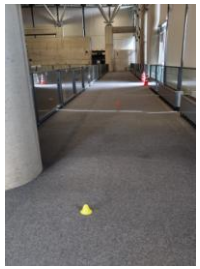

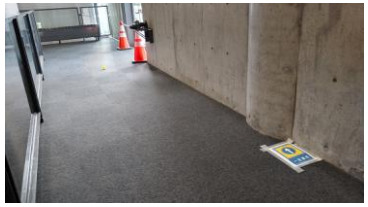

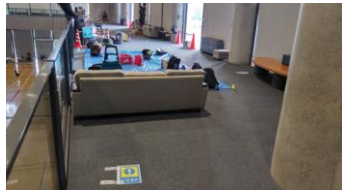

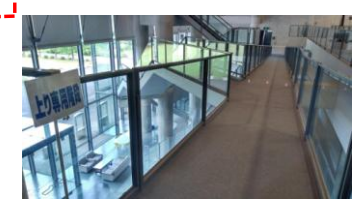

TRICK SQUARE　Jr　TRICK SQUARE　Kids　　五福ダイヤモンドサンズ

本部

待機場所

Aコート

待機場所

寺井ドッジボールクラブ

Attacks Jr

松任の大魔陣Jr

大門ドッジボールクラブJr.

悟空ドッジボールクラブ

飯野マジックス

Aコート出入口

呉羽DBCジュニア

杉っ子ドッジジュニア

千坂ロータスルート

福光サンダーホープス

待機場所

Bコート

待機場所

Bコート出入口

光陽ONE　　光陽TWO

②スロープ下り専用

自販機

スロープ下り専用

内履き履き替え場所

受付

①上り階段

ギャラリーにて昼食チーム

登りと順路動線

下り動線

締め

出入口